

ZAVOD ZA PROSTORNO UREĐENJE  
BJELOVARSKO - BILOGORSKE ŽUPANIJE

PROSTORNI PLAN UREĐENJA  
GRADA  
GAREŠNICE

VII. IZMJENE I DOPUNE

Sažetak za javnost prijedloga  
prostornog plana za javnu raspravu

Bjelovar, ožujak 2025. godine

**S A D R Ž A J:**

**IV. SAŽETAK ZA JAVNOST**

OBRAZLOŽENJE  
KARTOGRAFSKI PRIKAZI

IV.

## SAŽETAK ZA JAVNOST

## Obrazloženje planskih rješenja izmjena i dopuna

VII. izmjene i dopune Prostornog plana uređenja Grada Garešnice izrađene su tako da se:

- transformira cijeli tekstualni dio do sada važećeg Plana („Službeni glasnik Grada Garešnice“ broj 07/03, 02/11, 3/15, 6/15, 4/16–pročišćeni tekst, 3/19, 2/21 i 9/21–pročišćeni tekst i 8/23) osim dijelova Odredbi za provedbu koje se mijenjaju i/ili dopunjavaju,
- transformiraju / zamjenjuju se svi kartografski prikazi grafičkog dijela do sada važećeg Plana („Službeni glasnik Grada Garešnice“ broj 07/03, 02/11, 3/15, 6/15, 4/16–pročišćeni tekst, 3/19, 2/21 i 9/21–pročišćeni tekst i 8/23)

te izmijenjeni i dopunjeni Prostorni plan uređenja Grada Garešnice („Službeni glasnik Grada Garešnice“ broj 07/03, 02/11, 3/15, 6/15, 4/16–pročišćeni tekst, 3/19, 2/21, 9/21–pročišćeni tekst, 8/23 i xx/25) čine:

- Transformirani do sada važeći Plan („Službeni glasnik Grada Garešnice“ broj 07/03, 02/11, 3/15, 6/15, 4/16–pročišćeni tekst, 3/19, 2/21 i 9/21–pročišćeni tekst i 8/23)

i

- VII. izmjene i dopune Prostornog plana uređenja Grada Garešnice („Službeni glasnik Grada Garešnice“ broj xx/25)

- Opći dio
- Tekstualni dio
  - Odredbe za provedbu (koje se transformiraju, mijenjaju i/ili dopunjavaju)
- Grafički dio
  - Karta 1.1. Namjena prostora
  - Karta 1.2. Građevinska područja
  - Karta 1.3. Provedba prostornog plana
  - Karta 2.1. Prometni sustav
  - Karta 2.2. Komunikacijski sustav
  - Karta 2.3. Energetski sustav
  - Karta 2.4. Vodnogospodarski sustav
  - Karta 3.1. Posebne vrijednosti
  - Karta 3.2. Posebna ograničenja i posebni načini korištenja
- Prilozi.

### Obuhvat VII. izmjena i dopuna PPU Grada Garešnice

Ovim VII. izmjenama i dopunama PPU Grada Garešnice obuhvaćen je cijeli prostor Grada, a izradi izmjena se pristupilo zbog:

Usklađenosti sa zakonskim i podzakonskim okvirom

1. Zakonska obveza izrade izmjene i dopune Plana i usklađenje sa Zakonom o prostornom uređenju (Narodne novine broj 153/13, 65/17, 114/18, 39/19, 98/19 i 67/23) te Pravilnikom o prostornim planovima (Narodne novine broj 152/23)
2. Usklađenje s planom više razine  
Prostorni plan Bjelovarsko-bilogorske županije

Osnovni ciljevi i programska polazišta za izradu izmjene i dopune Plana:

- usklađenje sa zakonskim i podzakonskim okvirom;
- izvršit će se transformacija važećeg Plana sukladno Pravilniku

- provjerit će se podjela građevinskog područja na izgrađeni i neizgrađeni dio i neizgrađenog građevinskog područja na uređeni i neuređeni dio (i obveza izrade UPU),
- sva građevinska područja će se prikazati u službenoj kartografskoj projekciji HTRS96/TM na novom digitalnom katastarskom planu pribavljenom od Državne geodetske uprave,
- izvršit će se druga usklađenja/ažuriranja temeljem podataka i zahtjeva javnopravnih tijela,...
- usklađenje sa VI. id PP BBŽ;
- izvršit će se usklađenje grafičkog dijela i odredbi za provedbu
- akceptiranje zahtjeva Nositelja izrade i pravnih i fizičkih osoba;
- izvršit će se manje izmjene granica i namjene građevinskih područja,
- izvršit će se manje izmjene načina korištenja i namjene površina
- manjih izmjena odredbi za provedbu vezanih na:
- naprijed navedene izmjene,
- rekonstrukciju/dogradnju izgrađenih građevina

### **Građevinska područja naselja i izdvojena građevinska područja naselja**

Građevinska područja su izmijenjena u naseljima Garešnica, Kaniška Iva, Trnovitički Popovac, Tomašica, Duhovi, Mali Pašijan, Veliki Pašijan, Rogoža, Velika Bršljanica, Dišnik i Zdenčac.

U naseljima Duhovi, Kaniška Iva, Mali Pašijan, Veliki Pašijan, Rogoža, Trnovitički Popovac, Velika Bršljanica i Zdenčac su nogometna igrališta uvrštena u građevinsko područje naselja sportsko-rekreacijske namjene – sportske građevine i centri (R2) te u Gornjem Uljaniku u izdvojeno građevinsko područje izvan naselja sportsko- rekreacijske namjene – sportske građevine i centri (R4).

U naselju Garešnica povećano je građevinsko područje stambene namjene – poljoprivredna domaćinstva (S5) na više katastarskih čestica. Prenamijenjena je jedna katastarska čestica iz stambene namjene u mješovitu namjenu (M4).

U naselju Kaniška Iva prenamijenjena je jedna katastarska čestica u komunalno – servisnu namjenu za potrebe privremenog skladištenja neopasnog otpada (metala).

U naselju Kapelica povećano je građevinsko područje na tri katastarske čestice. Prošireno građevinsko područje parcelirat će se tako da će jedan dio biti u proizvodnoj namjeni (I1) za potrebe izgradnje proizvodnih objekata, skladišnog prostora i poslovne prostorije, dok će drugi dio biti stambene namjene – poljoprivredna domaćinstva (S5) kao i okolno za potrebe izgradnje obiteljske kuće.

U naselju Trnovitički Popovac na više katastarskih čestica je povećano izdvojeno građevinsko područje izvan naselja proizvodne namjene (I1).

U naselju Dišnik na jednoj katastarskoj čestici je povećano građevinsko područje stambene namjene – poljoprivredna domaćinstva (S5).

U naselju Tomašica na više katastarskih čestica je povećano građevinsko područje.

### **Poljoprivredna zemljišta**

Prikazane površine poljoprivrednih tala su dijelom izmijenjene zbog izmjena GPN, IGPIN, šuma, vodnih površina.

Zbog usklađenja s Pravilnikom o prostornim planovima vrijedna poljoprivredna obradiva tla (P2) su preimenovana u Vrijedno zemljište namijenjeno poljoprivredi, ostala poljoprivredna obradiva tla (P3) su preimenovana u Ostalo zemljište namijenjeno poljoprivredi, a ostalo poljoprivredno tlo, šume i šumsko zemljište (PŠ) u Ostalo zemljište.

## Šume

Zbog usklađenja s Pravilnikom o prostornim planovima gospodarske šume su podijeljene na zemljište namijenjeno šumi i šumsko zemljište državnog značaja te ostalo zemljište namijenjeno šumi.

## Vodoopskrba i odvodnja

### 2.4.1. Vodoopskrba i drugo korištenje voda

Planirani vodoopskrbni cjevovod usklađen je s planiranom trasom spojne cesta od DC 45 do ŽC 3167. ucrтана je vodna građevina za javnu vodoopskrbu područnog (regionalnog) značaja- crpna stanica Garešnica- usklađenje sa VI. id PPBBŽ.

### 2.4.2. Otpadne i oborinske vode

Korigirana (nadopunjena i usklađena sa VI. Id PPBBŽ) je trasa postojećeg glavnog odvodnog kanala aglomeracije Garešnica- Hercegovac te planirani glavni odvodni kanali aglomeracije Garešnica – Hercegovac.

### 2.4.3. Uređenje vodotoka i voda

Svi vodotoci usklađeni su sa VI. Id PPBBŽ, a nekadašnji rezervati za postplansku izgradnju (akumulacija) Stupovača i Tomašica sada su usklađene sa VI. Id PPBBŽ i označene kao Planirana (potencijalna) brana s akumulacijom i/ili retencijskim prostorom područnog (regionalnog) značaja s pripadajućim građevinama i uređajima.

### 2.4.4. Melioracijska odvodnja

Nije primjenjivo.

## Promet

Zbog usklađenja sa prostornim planom više reda (VI. izmjene i dopune PP BBŽ), trasa planirane ceste državnog značaja (u istraživanju) koja se spaja na planiranu brzu cestu, produžena je do državne ceste D45.

Na zahtjev Grada dodane su dvije nove planirane nerazvrstane ceste koje se spajaju na postojeću nerazvrstanu cestu N0507, a izbrisane su sve planirane nerazvrstane ceste na području UPU „Gajine“.

## Elektroenergetika

Prema podacima dobivenim od tvrtke HEP-ODS d.o.o. Elektra Bjelovar ažurirano je stanje niskonaponske mreže na način da je mreža ucrтана preciznije. Ucrтane su izvedene trase dalekovoda i izvedene trafostanice te jedna novoplanirana 10kV trafostanica sa pripadajućim 10 kV vodom.

Promjene su ucrтane u kartografskom prikazu broj 2.3.

## Postupanje s otpadom

Kartografskim prikazom 2.c. bile su planirane građevine za gospodarenje otpadom no radi usklađivanja s Pravilnikom je isto omogućeno prikazom 1. namjena te pripadajućim pravilima provedbe bez određivanja točnih lokacija.

### **Kulturna dobra**

Nepokretna kulturna dobra (registrirana) revidirana su i usklađena prema uputama Konzervatorskog odjela u Bjelovaru sa Registrom kulturnih dobara Republike Hrvatske (stanje s danom 14. listopada 2024. godine).

U skladu s navedenim dodani su:

### **Memorijalna baština**

#### *Spomeničko mjesto*

Garešnica, Uljanik	Židovska groblja	Z-7839
Uljanik	Grobnica boraca JA	ROS-0361-1973.

Promjena je ucrtana u kartografskom prikazu broj 3.1. Posebne vrijednosti - 3.1.2. Kulturna baština.

### **Urbanistički planovi uređenja**

Mijenjani su obuhvati triju UPU-a na području grada.

Promjena je evidentirana u kartografskom prikazu broj 1.3. Provedba prostornog plana.

### **Odredbe za provedbu**

Odredbe za provedbu su usklađene sa Pravilnikom, Zakonom i terminologijom posebnih zakona, te u manjem dijelu izmijenjene temeljem zahtjeva pravnih i fizičkih osoba i primjedbi javnih i upravnih tijela dostavljenih izrađivaču plana tijekom dosadašnje primjene Plana.

### **Eksploatacija mineralnih sirovina**

#### *Energetske (ugljkovodici)*

Radi usklađenja sa VI. izmjenama i dopunama Prostornog plana Bjelovarsko-bilogorske županije, površina za iskorištavanje mineralne sirovine - energetske „Gojlo“ više se ne planira.

#### *Energetske (geotermalne)*

Radi usklađenja sa VI. izmjenama i dopunama Prostornog plana Bjelovarsko-bilogorske županije, planirana je površina za istraživanje i eksploataciju geotermalne vode u energetske svrhe na cijelom području Grada.

### 3.1. Iskaz površina i prostornih pokazatelja

#### PROSTORNI PRESJEK, PODRUČJA

Oznaka	Vrsta	Područje	Naziv	Ukupna površina		Površina izgrađenog dijela	
				ha		ha	%
<b>Ciglenica [008192]</b>				<b>39,81</b>		<b>33,49</b>	<b>84,12%</b>
<b>Građevinsko područje naselja [GPN]</b>				<b>39,81</b>		<b>33,49</b>	<b>84,12%</b>
GP	GPN	Ciglenica		39,81		33,49	84,12%
<b>Izdvojeni dio građevinskog područja naselja [IDGPN]</b>							
<i>Nema podataka</i>							
<b>Dišnik [010995]</b>				<b>87,13</b>		<b>84,72</b>	<b>97,23%</b>
<b>Građevinsko područje naselja [GPN]</b>				<b>87,13</b>		<b>84,72</b>	<b>97,23%</b>
GP	GPN	Dišnik		87,13		84,72	97,23%
<b>Izdvojeni dio građevinskog područja naselja [IDGPN]</b>							
<i>Nema podataka</i>							
<b>Duhovi [015903]</b>				<b>16,83</b>		<b>15,82</b>	<b>94%</b>
<b>Građevinsko područje naselja [GPN]</b>				<b>16,83</b>		<b>15,82</b>	<b>94%</b>
GP	GPN	Duhovi		16,83		15,82	94%
<b>Izdvojeni dio građevinskog područja naselja [IDGPN]</b>							
<i>Nema podataka</i>							
<b>Garešnica [017531]</b>				<b>269,14</b>		<b>204,78</b>	<b>76,09%</b>
<b>Građevinsko područje naselja [GPN]</b>				<b>269,14</b>		<b>204,78</b>	<b>76,09%</b>
GP	GPN	Garešnica		269,14		204,78	76,09%
<b>Izdvojeni dio građevinskog područja naselja [IDGPN]</b>							
<i>Nema podataka</i>							
<b>Garešnički Brestovac [017540]</b>				<b>92,93</b>		<b>68,68</b>	<b>73,91%</b>
<b>Građevinsko područje naselja [GPN]</b>				<b>92,93</b>		<b>68,68</b>	<b>73,91%</b>
GP	GPN	Garešnički Brestovac		92,93		68,68	73,91%
<b>Izdvojeni dio građevinskog područja naselja [IDGPN]</b>							
<i>Nema podataka</i>							

Prostorni plan uređenja Grada Garešnice  
VII. izmjene i dopune  
III. Obrazloženje

Oznaka	Vrsta	Područje	Naziv	Ukupna površina		Površina izgrađenog dijela	
				ha		ha	%
<b>Gornji Uljanik [021237]</b>				<b>19,04</b>		<b>18,42</b>	<b>96,74%</b>
<b>Građevinsko područje naselja [GPN]</b>				<b>19,04</b>		<b>18,42</b>	<b>96,74%</b>
GP	GPN	Gornji Uljanik		19,04		18,42	96,74%
<b>Izdvojeni dio građevinskog područja naselja [IDGPN]</b>							
<i>Nema podataka</i>							
<b>Hrastovac [023612]</b>				<b>52,08</b>		<b>49,36</b>	<b>94,78%</b>
<b>Građevinsko područje naselja [GPN]</b>				<b>52,08</b>		<b>49,36</b>	<b>94,78%</b>
GP	GPN	Hrastovac		52,08		49,36	94,78%
<b>Izdvojeni dio građevinskog područja naselja [IDGPN]</b>							
<i>Nema podataka</i>							
<b>Kajgana [026964]</b>				<b>37,16</b>		<b>32,54</b>	<b>87,57%</b>
<b>Građevinsko područje naselja [GPN]</b>				<b>37,16</b>		<b>32,54</b>	<b>87,57%</b>
GP	GPN	Kajgana		37,16		32,54	87,57%
<b>Izdvojeni dio građevinskog područja naselja [IDGPN]</b>							
<i>Nema podataka</i>							
<b>Kaniška Iva [027448]</b>				<b>67,93</b>		<b>67,36</b>	<b>99,16%</b>
<b>Građevinsko područje naselja [GPN]</b>				<b>67,93</b>		<b>67,36</b>	<b>99,16%</b>
GP	GPN	Kaniška Iva		67,93		67,36	99,16%
<b>Izdvojeni dio građevinskog područja naselja [IDGPN]</b>							
<i>Nema podataka</i>							
<b>Kapelica [027600]</b>				<b>79,84</b>		<b>66,65</b>	<b>83,48%</b>
<b>Građevinsko područje naselja [GPN]</b>				<b>79,84</b>		<b>66,65</b>	<b>83,48%</b>
GP	GPN	Kapelica		79,84		66,65	83,48%
<b>Izdvojeni dio građevinskog područja naselja [IDGPN]</b>							
<i>Nema podataka</i>							

Prostorni plan uređenja Grada Garešnice  
VII. izmjene i dopune  
III. Obrazloženje

Oznaka	Vrsta	Područje	Naziv	Ukupna površina		Površina izgrađenog dijela	
				ha		ha	%
<b>Mala Bršljanica [037672]</b>				<b>16,18</b>		<b>15,01</b>	<b>92,77%</b>
<b>Građevinsko područje naselja [GPN]</b>				<b>16,18</b>		<b>15,01</b>	<b>92,77%</b>
GP	GPN	Mala Bršljanica		16,18		15,01	92,77%
<b>Izdvojeni dio građevinskog područja naselja [IDGPN]</b>							
<i>Nema podataka</i>							
<b>Mali Pašijan [038580]</b>				<b>31,7</b>		<b>27,38</b>	<b>86,37%</b>
<b>Građevinsko područje naselja [GPN]</b>				<b>31,7</b>		<b>27,38</b>	<b>86,37%</b>
GP	GPN	Mali Pašijan		31,7		27,38	86,37%
<b>Izdvojeni dio građevinskog područja naselja [IDGPN]</b>							
<i>Nema podataka</i>							
<b>Malo Vukovje [038881]</b>				<b>25,43</b>		<b>23,76</b>	<b>93,43%</b>
<b>Građevinsko područje naselja [GPN]</b>				<b>25,43</b>		<b>23,76</b>	<b>93,43%</b>
GP	GPN	Malo Vukovje		25,43		23,76	93,43%
<b>Izdvojeni dio građevinskog područja naselja [IDGPN]</b>							
<i>Nema podataka</i>							
<b>Rogoža [055484]</b>				<b>45,56</b>		<b>44,18</b>	<b>96,97%</b>
<b>Građevinsko područje naselja [GPN]</b>				<b>45,56</b>		<b>44,18</b>	<b>96,97%</b>
GP	GPN	Rogoža		45,56		44,18	96,97%
<b>Izdvojeni dio građevinskog područja naselja [IDGPN]</b>							
<i>Nema podataka</i>							
<b>Tomašica [064955]</b>				<b>51,57</b>		<b>50,24</b>	<b>97,42%</b>
<b>Građevinsko područje naselja [GPN]</b>				<b>51,57</b>		<b>50,24</b>	<b>97,42%</b>
GP	GPN	Tomašica		51,57		50,24	97,42%
<b>Izdvojeni dio građevinskog područja naselja [IDGPN]</b>							
<i>Nema podataka</i>							

Prostorni plan uređenja Grada Garešnice  
VII. izmjene i dopune  
III. Obrazloženje

Oznaka	Vrsta	Područje	Naziv	Ukupna površina		Površina izgrađenog dijela	
				ha		ha	%
<b>Trnovitički Popovac [065811]</b>				<b>59,34</b>		<b>55,1</b>	<b>92,85%</b>
<b>Građevinsko područje naselja [GPN]</b>				<b>59,34</b>		<b>55,1</b>	<b>92,85%</b>
GP	GPN	Trnovitički Popovac		59,34		55,1	92,85%
<b>Izdvojeni dio građevinskog područja naselja [IDGPN]</b>							
<i>Nema podataka</i>							
<b>Uljanički Brijeg [066745]</b>				<b>5,84</b>		<b>5,84</b>	<b>100%</b>
<b>Građevinsko područje naselja [GPN]</b>				<b>5,84</b>		<b>5,84</b>	<b>100%</b>
GP	GPN	Uljanički Brijeg		5,84		5,84	100%
<b>Izdvojeni dio građevinskog područja naselja [IDGPN]</b>							
<i>Nema podataka</i>							
<b>Uljanik [066753]</b>				<b>37,59</b>		<b>34,5</b>	<b>91,78%</b>
<b>Građevinsko područje naselja [GPN]</b>				<b>37,59</b>		<b>34,5</b>	<b>91,78%</b>
GP	GPN	Uljanik		37,59		34,5	91,78%
<b>Izdvojeni dio građevinskog područja naselja [IDGPN]</b>							
<i>Nema podataka</i>							
<b>Velika Bršljanica [067644]</b>				<b>39,15</b>		<b>36,4</b>	<b>92,98%</b>
<b>Građevinsko područje naselja [GPN]</b>				<b>39,15</b>		<b>36,4</b>	<b>92,98%</b>
GP	GPN	Velika Bršljanica		39,15		36,4	92,98%
<b>Izdvojeni dio građevinskog područja naselja [IDGPN]</b>							
<i>Nema podataka</i>							

Prostorni plan uređenja Grada Garešnice  
VII. izmjene i dopune  
III. Obrazloženje

Oznaka	Vrsta	Područje	Naziv	Ukupna površina		Površina izgrađenog dijela	
				ha		ha	%
<b>Veliki Pašijan [068381]</b>				<b>48,15</b>		<b>41,55</b>	<b>86,29%</b>
<b>Građevinsko područje naselja [GPN]</b>				<b>48,15</b>		<b>41,55</b>	<b>86,29%</b>
GP	GPN	Veliki Pašijan		48,15		41,55	86,29%
<b>Izdvojeni dio građevinskog područja naselja [IDGPN]</b>							
<i>Nema podataka</i>							
<b>Veliki Prokop [068411]</b>				<b>12,22</b>		<b>11,2</b>	<b>91,65%</b>
<b>Građevinsko područje naselja [GPN]</b>				<b>12,22</b>		<b>11,2</b>	<b>91,65%</b>
GP	GPN	Veliki Prokop		12,22		11,2	91,65%
<b>Izdvojeni dio građevinskog područja naselja [IDGPN]</b>							
<i>Nema podataka</i>							
<b>Veliko Vukovje [068624]</b>				<b>74,9</b>		<b>70,72</b>	<b>94,42%</b>
<b>Građevinsko područje naselja [GPN]</b>				<b>74,9</b>		<b>70,72</b>	<b>94,42%</b>
GP	GPN	Veliko Vukovje		74,9		70,72	94,42%
<b>Izdvojeni dio građevinskog područja naselja [IDGPN]</b>							
<i>Nema podataka</i>							
<b>Zdenčac [073059]</b>				<b>40,51</b>		<b>38,83</b>	<b>95,85%</b>
<b>Građevinsko područje naselja [GPN]</b>				<b>40,51</b>		<b>38,83</b>	<b>95,85%</b>
GP	GPN	Zdenčac		40,51		38,83	95,85%
<b>Izdvojeni dio građevinskog područja naselja [IDGPN]</b>							
<i>Nema podataka</i>							

Prostorni plan uređenja Grada Garešnice  
VII. izmjene i dopune  
III. Obrazloženje

**PROSTORNI PRESJEK, NAMJENA PODRUČJA**

**GPN**

Oznaka	Vrsta	Područje	Naziv	Ukupna površina		Površina izgrađenog dijela	
				ha		ha	%
<b>[S] stambena</b>				<b>1.102,89</b>		<b>981,1</b>	<b>88,96%</b>
GP	S5	Ciglenica		35,44		32,25	91%
GP	S5	Dišnik		85,1		82,69	97,17%
GP	S5	Duhovi		16,28		15,28	93,86%
GP	S3	Garešnica		79,42		49,45	62,26%
GP	S5	Garešnica		113,44		101,56	89,53%
GP	S3	Garešnički Brestovac		26,75		10,6	39,63%
GP	S5	Garešnički Brestovac		43,75		35,66	81,51%
GP	S5	Gornji Uljanik		19,04		18,42	96,74%
GP	S5	Hrastovac		1,21		1,21	100%
GP	S5	Hrastovac		0,59		0,59	100%
GP	S5	Hrastovac		43,96		41,25	93,84%
GP	S5	Hrastovac		2,37		2,37	100%
GP	S5	Kajgana		37,16		32,54	87,57%
GP	S5	Kaniška Iva		63,16		62,59	99,1%
GP	S5	Kapelica		65,51		56,65	86,48%
GP	S5	Mala Bršljanica		15,35		14,18	92,38%
GP	S5	Mali Pašijan		30,21		26,18	86,66%
GP	S5	Malo Vukovje		24,45		22,79	93,21%
GP	S5	Rogoža		44,94		43,55	96,91%
GP	S5	Tomašica		48,73		47,4	97,27%
GP	S5	Trnovitički Popovac		55,3		52,48	94,9%
GP	S5	Uljanički Brijeg		5,84		5,84	100%
GP	S5	Uljanik		35,08		31,99	91,19%
GP	S5	Velika Bršljanica		37,12		34,37	92,59%
GP	S5	Veliki Pašijan		47,36		40,76	86,06%
GP	S5	Veliki Prokop		12,22		11,2	91,65%
GP	S5	Veliko Vukovje		73,45		69,27	94,31%
GP	S5	Zdenčac		39,66		37,98	95,76%

Prostorni plan uređenja Grada Garešnice  
VII. izmjene i dopune  
III. Obrazloženje

Oznaka	Vrsta	Područje	Naziv	Ukupna površina	Površina izgrađenog dijela	
				ha	ha	%
<b>[M] mješovita</b>				<b>16,61</b>	<b>16,03</b>	<b>96,51%</b>
GP	M4	Ciglenica		0,11	0,11	100%
GP	M4	Garešnica		12,47	11,89	95,35%
GP	M4	Garešnički Brestovac		2,85	2,85	100%
GP	M4	Hrastovac		1,18	1,18	100%
<b>[D] javna i društvena</b>				<b>14,56</b>	<b>12,72</b>	<b>87,36%</b>
GP	D	Garešnica		8,11	6,27	77,31%
GP	D	Garešnički Brestovac		1,42	1,42	100%
GP	D	Kaniška Iva		0,73	0,73	100%
GP	D	Kapelica		0,56	0,56	100%
GP	D	Tomašica		1,4	1,4	100%
GP	D	Trnovitički Popovac		1,04	1,04	100%
GP	D	Uljanik		0,87	0,87	100%
GP	D	Veliko Vukovje		0,43	0,43	100%
<b>[G] gospodarska namjena državnog značaja</b>						
<i>Nema podataka</i>						
<b>[K] poslovna</b>				<b>5,99</b>	<b>4,9</b>	<b>81,8%</b>
GP	K1	Garešnica		2,29	2,29	100%
GP	K1	Garešnica		0,13	0,13	100%
GP	K1	Garešnica		0,25	0,25	100%
GP	K1	Garešnica		2,15	2,15	100%
GP	K1	Garešnica		1,09	0	0%
GP	K1	Garešnica		0,08	0,08	100%
<b>[KS] komunalno-servisna</b>				<b>2,99</b>	<b>2,99</b>	<b>100%</b>
GP	KS1	Garešnica		0,67	0,67	100%
GP	KS4	Garešnica		0,58	0,58	100%
GP	KS2	Kaniška Iva		0,11	0,11	100%
GP	KS1	Uljanik		1,63	1,63	100%

Prostorni plan uređenja Grada Garešnice  
VII. izmjene i dopune  
III. Obrazloženje

Oznaka	Vrsta	Područje	Naziv	Ukupna površina	Površina izgrađenog dijela	
				ha	ha	%
<b>[I] proizvodna</b>				<b>60,27</b>	<b>43,87</b>	<b>72,79%</b>
GP	I1	Ciglenica		3,19	0,05	1,57%
GP	I1	Garešnica		22,46	17,47	77,78%
GP	I1	Garešnica		2,22	0	0%
GP	I1	Garešnički Brestovac		15,04	15,04	100%
GP	I1	Hrastovac		0,42	0,42	100%
GP	I1	Kaniška Iva		0,04	0,04	100%
GP	I1	Kapelica		0,75	0,36	48%
GP	I1	Kapelica		12,06	8,12	67,33%
GP	I1	Mali Pašijan		1,29	0,99	76,74%
GP	I1	Malo Vukovje		0,97	0,97	100%
GP	I1	Trnovitički Popovac		1,83	0,41	22,4%
<b>[GO] gospodarenje otpadom</b>						
<i>Nema podataka</i>						
<b>[T] ugostiteljsko-turistička</b>				<b>9,33</b>	<b>1,53</b>	<b>16,4%</b>
GP	T1	Garešnica		9,33	1,53	16,4%
<b>[R] sportsko-rekreacijska</b>				<b>21,88</b>	<b>21,88</b>	<b>100%</b>
GP	R2	Ciglenica		0,52	0,52	100%
GP	R2	Dišnik		1,21	1,21	100%
GP	R2	Duhovi		0,55	0,55	100%
GP	R2	Garešnica		4,26	4,26	100%
GP	R2	Garešnički Brestovac		3,11	3,11	100%
GP	R2	Hrastovac		2,35	2,35	100%
GP	R2	Kaniška Iva		3,75	3,75	100%
GP	R2	Mali Pašijan		0,21	0,21	100%
GP	R2	Rogoža		0,62	0,62	100%
GP	R2	Trnovitički Popovac		1,17	1,17	100%
GP	R2	Velika Bršljanica		2,03	2,03	100%
GP	R2	Veliki Pašijan		0,78	0,78	100%
GP	R2	Veliko Vukovje		1,01	1,01	100%
GP	R2	Zdenčac		0,31	0,31	100%

Prostorni plan uređenja Grada Garešnice  
VII. izmjene i dopune  
III. Obrazloženje

Oznaka	Vrsta	Područje	Naziv	Ukupna površina		Površina izgrađenog dijela	
				ha		ha	%
<b>[R1] golf igralište</b>							
<i>Nema podataka</i>							
<b>[Z] zelene površine</b>				<b>5,67</b>		<b>1,95</b>	<b>34,39%</b>
GP	Z1	Garešnica		4,92		1,2	24,39%
GP	Z5	Garešnica		0,75		0,75	100%
<b>[Gr] groblje</b>				<b>8,99</b>		<b>8,99</b>	<b>100%</b>
GP	Gr	Ciglenica		0,55		0,55	100%
GP	Gr	Dišnik		0,82		0,82	100%
GP	Gr	Garešnica		3,84		3,84	100%
GP	Gr	Kapelica		0,96		0,96	100%
GP	Gr	Mala Bršljanica		0,83		0,83	100%
GP	Gr	Tomašica		1,44		1,44	100%
GP	Gr	Zdenčac		0,55		0,55	100%
<b>[IS] površine infrastrukture</b>				<b>0,69</b>		<b>0,42</b>	<b>60,87%</b>
GP	IS1	Garešnica		0,27		0	0%
GP	IS8	Garešnica		0,42		0,42	100%
<b>[L] površine infrastrukture - luke</b>							
<i>Nema podataka</i>							
<b>[E] eksploatacija</b>							
<i>Nema podataka</i>							
<b>[P] zemljište namijenjeno poljoprivredi</b>							
<i>Nema podataka</i>							
<b>[Š] zemljište namijenjeno šumi</b>							
<i>Nema podataka</i>							
<b>[PŠ] ostalo zemljište</b>							
<i>Nema podataka</i>							
<b>[V] površine unutarnjih voda</b>							
<i>Nema podataka</i>							
<b>[Pm] površina mora</b>							
<i>Nema podataka</i>							

Prostorni plan uređenja Grada Garešnice  
VII. izmjene i dopune  
III. Obrazloženje

Oznaka	Vrsta	Područje	Naziv	Ukupna površina	Površina izgrađenog dijela	
				ha	ha	%
<b>[H] akvakultura</b>				<b>0,14</b>	<b>0,14</b>	<b>100%</b>
GP	H2	Kaniška lva		0,14	0,14	100%

**[PN] posebna namjena**

*Nema podataka*

**[ZPI] zona posjetiteljske infrastrukture**

*Nema podataka*

**[ZTI] zona tradicijske izgradnje**

*Nema podataka*

**[RP] ostale površine državnog značaja**

*Nema podataka*

**[Ppvr] površine određene planovima višeg reda**

*Nema podataka*

Prostorni plan uređenja Grada Garešnice  
VII. izmjene i dopune  
III. Obrazloženje

**PROSTORNI PRESJEK, NAMJENA PODRUČJA**

**GPIN**

Oznaka	Vrsta	Područje	Naziv	Ukupna površina		Površina izgrađenog dijela	
				ha		ha	%
<b>[S] stambena</b>							
<i>Nema podataka</i>							
<b>[M] mješovita</b>							
<i>Nema podataka</i>							
<b>[D] javna i društvena</b>							
<i>Nema podataka</i>							
<b>[G] gospodarska namjena državnog značaja</b>							
<i>Nema podataka</i>							
<b>[K] poslovna</b>							
<i>Nema podataka</i>							
<b>[KS] komunalno-servisna</b>				<b>0,35</b>	<b>0,35</b>	<b>100%</b>	
IGPIN_IZGR	KS1	Garešnica		0,35	0,35	100%	
<b>[I] proizvodna</b>				<b>141,11</b>	<b>56,18</b>	<b>39,81%</b>	
IGPIN	I1	Ciglenica	ŽUPANIJSKI ZNAČAJ	34,12	0	0%	
IGPIN_IZGR	I1	Garešnica		3,97	3,97	100%	
IGPIN_ZZ	I1	Garešnica		16,21	16,21	100%	
IGPIN_ZZ	I1	Hrastovac		8,99	0,66	7,34%	
IGPIN_ZZ	I3	Hrastovac		20	20	100%	
IGPIN_IZGR	I1	Kaniška Iva		3,95	1,93	48,86%	
IGPIN	I1	Kapelica	ŽUPANIJSKI ZNAČAJ	0,07	0	0%	
IGPIN_ZZ	I1	Kapelica		13,57	0	0%	
IGPIN_ZZ	I1	Kapelica		4,97	0,31	6,24%	
IGPIN_ZZ	I1	Kapelica		20,82	4,94	23,73%	
IGPIN_ZZ	I3	Mali Pašijan		8,01	4,79	59,8%	
IGPIN_IZGR	I1	Malo Vukovje		3,06	0	0%	
IGPIN_IZGR	I1	Trnovitički Popovac		3,37	3,37	100%	
<b>[GO] gospodarenje otpadom</b>							
<i>Nema podataka</i>							
<b>[T] ugostiteljsko-turistička</b>							
<i>Nema podataka</i>							

Prostorni plan uređenja Grada Garešnice  
VII. izmjene i dopune  
III. Obrazloženje

Oznaka	Vrsta	Područje	Naziv	Ukupna površina		Površina izgrađenog dijela	
				ha		ha	%
<b>[R] sportsko-rekreacijska</b>				<b>10,6</b>		<b>10,6</b>	<b>100%</b>
IGPIN_IZGR	R2	Garešnica		3,46		3,46	100%
IGPIN_IZGR	R2	Gornji Uljanik		1,61		1,61	100%
IGPIN_ZZ	R2	Kapelica		1,21		1,21	100%
IGPIN_IZGR	R2	Tomašica		4,27		4,27	100%
IGPIN_IZGR	R2	Uljanički Brijeg		0,05		0,05	100%

**[R1] golf igralište**

*Nema podataka*

**[Z] zelene površine**

*Nema podataka*

<b>[Gr] groblje</b>				<b>11,67</b>		<b>11,67</b>	<b>100%</b>
IGPIN_IZGR	Gr	Garešnica		0,13		0,13	100%
IGPIN_IZGR	Gr	Hrastovac		1,64		1,64	100%
IGPIN_IZGR	Gr	Kaniška Iva		1,18		1,18	100%
IGPIN_ZZ	Gr	Mali Pašijan		1,76		1,76	100%
IGPIN_IZGR	Gr	Rogoža		0,62		0,62	100%
IGPIN_IZGR	Gr	Trnovitički Popovac		1,58		1,58	100%
IGPIN_IZGR	Gr	Uljanik		1,81		1,81	100%
IGPIN_IZGR	Gr	Velika Bršljanica		1,32		1,32	100%
IGPIN_IZGR	Gr	Veliki Prokop		0,15		0,15	100%
IGPIN_IZGR	Gr	Veliko Vukovje		1,48		1,48	100%

**[IS] površine infrastrukture**

IGPIN_IZGR	IS8	Garešnica		1,37		1,37	100%
------------	-----	-----------	--	------	--	------	------

**[L] površine infrastrukture - luke**

*Nema podataka*

**[E] eksploatacija**

*Nema podataka*

**[P] zemljište namijenjeno poljoprivredi**

*Nema podataka*

**[Š] zemljište namijenjeno šumi**

*Nema podataka*

Prostorni plan uređenja Grada Garešnice  
VII. izmjene i dopune  
III. Obrazloženje

Oznaka	Vrsta	Područje	Naziv	Ukupna površina		Površina izgrađenog dijela	
				ha		ha	%
<b>[Š] zemljište namijenjeno šumi</b>							
<i>Nema podataka</i>							
<b>[PŠ] ostalo zemljište</b>							
<i>Nema podataka</i>							
<b>[V] površine unutarnjih voda</b>							
<i>Nema podataka</i>							
<b>[Pm] površina mora</b>							
<i>Nema podataka</i>							
<b>[H] akvakultura</b>							
<i>Nema podataka</i>							
<b>[PN] posebna namjena</b>							
<i>Nema podataka</i>							
<b>[ZPI] zona posjetiteljske infrastrukture</b>							
<i>Nema podataka</i>							
<b>[ZTI] zona tradicijske izgradnje</b>							
<i>Nema podataka</i>							
<b>[RP] ostale površine državnog značaja</b>							
<i>Nema podataka</i>							
<b>[Ppvr] površine određene planovima višeg reda</b>							
<i>Nema podataka</i>							

Prostorni plan uređenja Grada Garešnice  
VII. izmjene i dopune  
IV. Sažetak za javnost

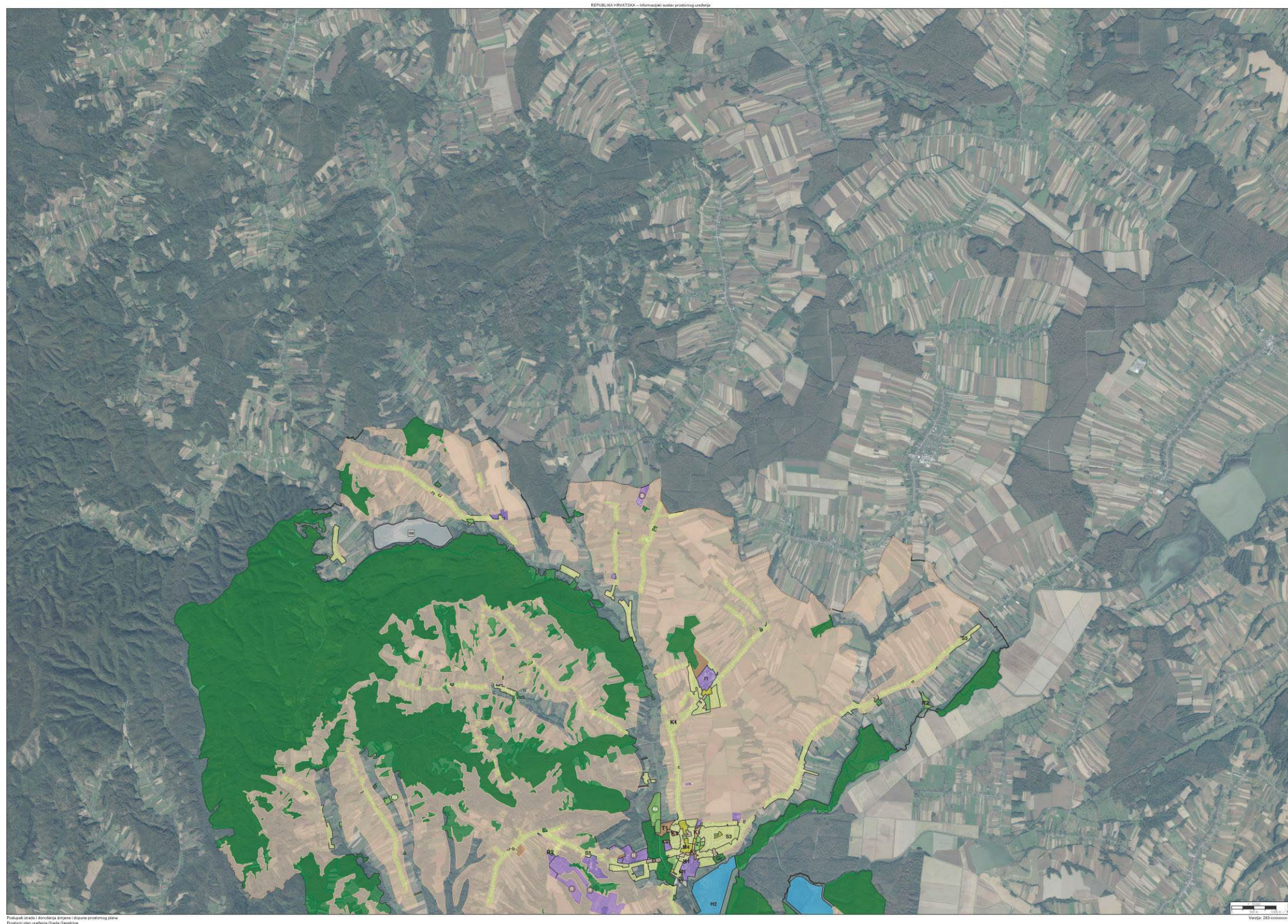

Prostorni plan uređenja Grada Garešnice  
VII. izmjene i dopune  
IV. Sažetak za javnost

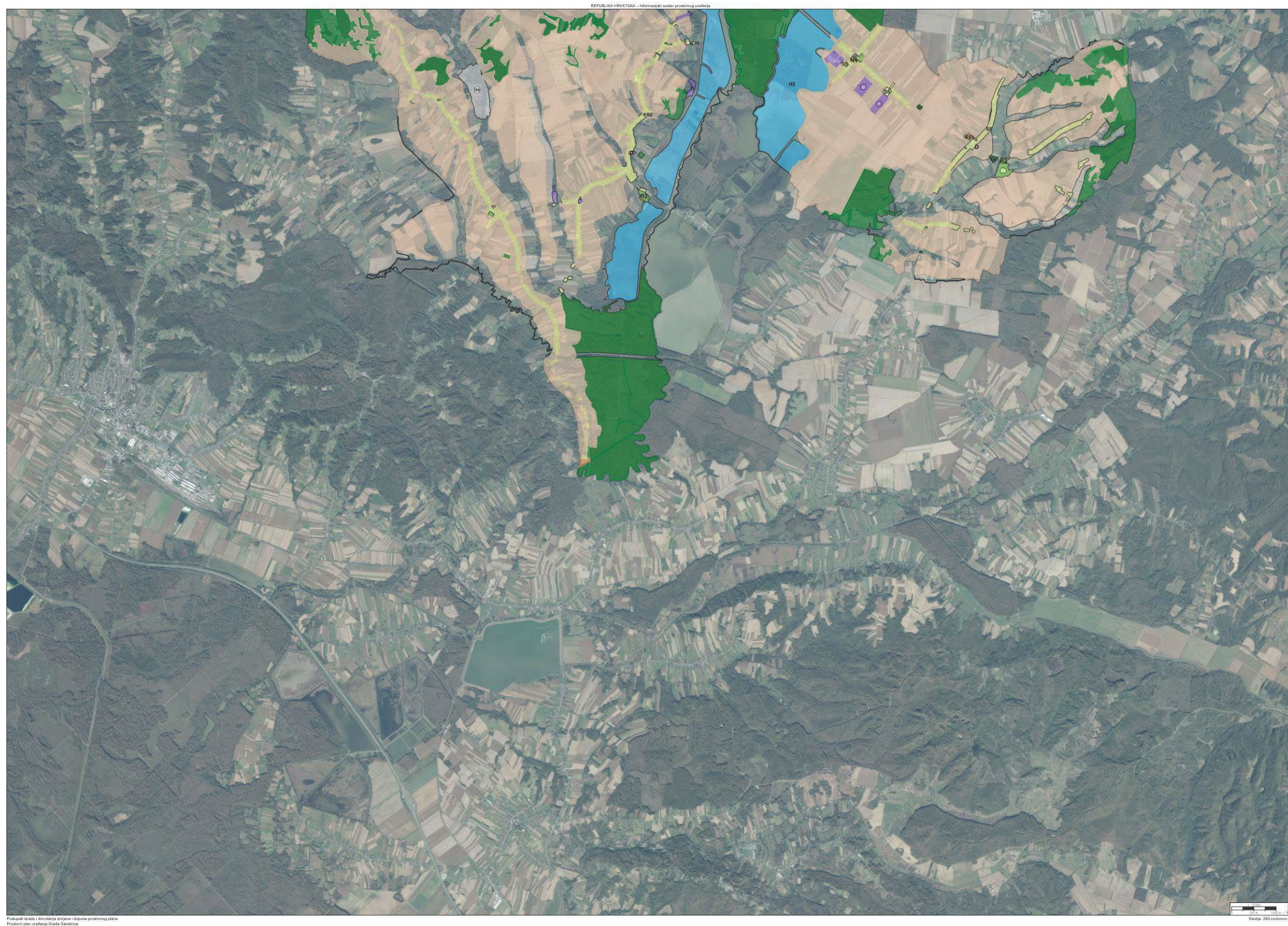

## TUMAČ PLANSKOG ZNAKOVLJA

[OB-1-1] Obuhvat prostornog plana



[OB-1-1-3001] Obuhvat prostornog plana

[KN-1-1] Namjena prostora

	[KN-1-1-1310] Zemljište namijenjeno šumi i šumsko zemljište državnog značaja		[KN-1-1-3100] (D) Javna i društvena namjena		[KN-1-1-3312] Ostalo zemljište namijenjeno šumi
	[KN-1-1-1908] (IS8) Površina infrastrukture - vodnogospodarski sustav državnog značaja		[KN-1-1-3211] (I1) Proizvodna namjena		[KN-1-1-3399] Ostalo zemljište
	[KN-1-1-2211] (I1) Proizvodna namjena područnog (regionalnog) značaja		[KN-1-1-3261] (K1) Poslovna namjena - uslužna		[KN-1-1-3401] (T1) Ugostiteljsko-turistička namjena (u građevinskom području naselja)
	[KN-1-1-2213] (I3) Proizvodna namjena područnog (regionalnog) značaja - farma		[KN-1-1-3281] (KS1) Komunalno-servisna namjena		[KN-1-1-3502] (H2) Slatkovodna akvakultura
	[KN-1-1-2604] (R4) Sportsko-rekreacijska namjena (izvan građevinskog područja) - sportsko-rekreacijska igrališta na otvorenom		[KN-1-1-3282] (KS2) Komunalno-servisna namjena - reciklažno dvorište		[KN-1-1-3602] (R2) Sportsko-rekreacijska namjena - sportske građevine i centri
	[KN-1-1-2908] (IS8) Površina infrastrukture - vodnogospodarski sustav područnog (regionalnog) značaja		[KN-1-1-3284] (KS4) Komunalno-servisna namjena - za potrebe zbrinjavanja životinja		[KN-1-1-3701] (Z1) Javna zelena površina - park/perivoj
	[KN-1-1-3003] (S3) Stambena namjena		[KN-1-1-3290] (Gr) Groblje		[KN-1-1-3705] (Z5) Zaštitna zelena površina
	[KN-1-1-3005] (S5) Stambena namjena - poljoprivredna domaćinstva		[KN-1-1-3301] Vrijedno zemljište namijenjeno poljoprivredi		[KN-1-1-3901] (IS1) Površina infrastrukture - cestovni promet
	[KN-1-1-3054] (M4) Mješovita namjena		[KN-1-1-3302] Ostalo zemljište namijenjeno poljoprivredi		[KN-1-1-3908] (IS8) Površina infrastrukture - vodnogospodarski sustav

Prostorni plan uređenja Grada Garešnice  
VII. izmjene i dopune  
IV. Sažetak za javnost



Prostorni plan uređenja Grada Garešnice  
VII. izmjene i dopune  
IV. Sažetak za javnost



Prostorni plan uređenja Grada Garešnice  
VII. izmjene i dopune  
IV. Sažetak za javnost

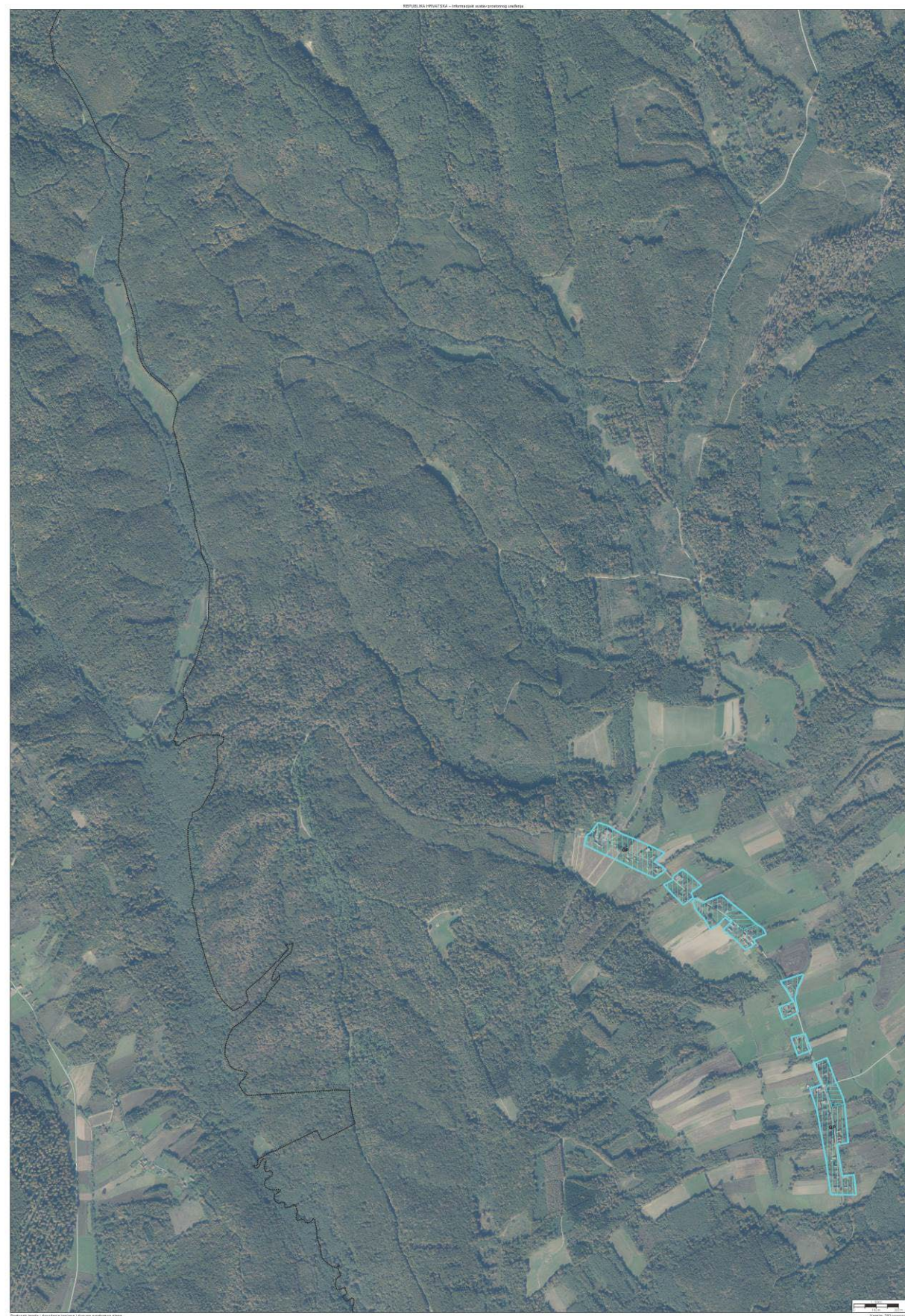

Prostorni plan uređenja Grada Garešnice  
VII. izmjene i dopune  
IV. Sažetak za javnost

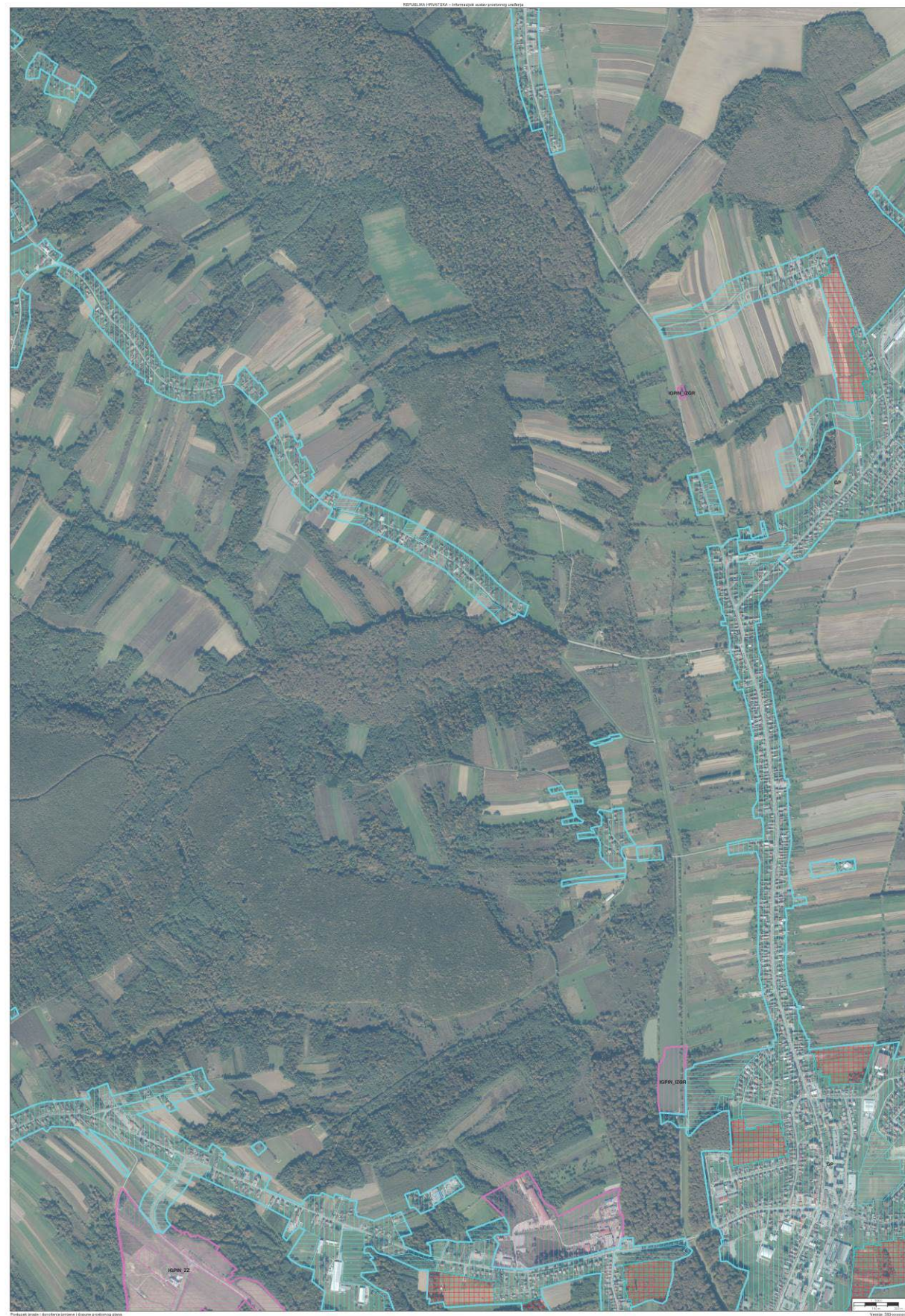

Prostorni plan uređenja Grada Garešnice  
VII. izmjene i dopune  
IV. Sažetak za javnost



Prostorni plan uređenja Grada Garešnice  
VII. izmjene i dopune  
IV. Sažetak za javnost

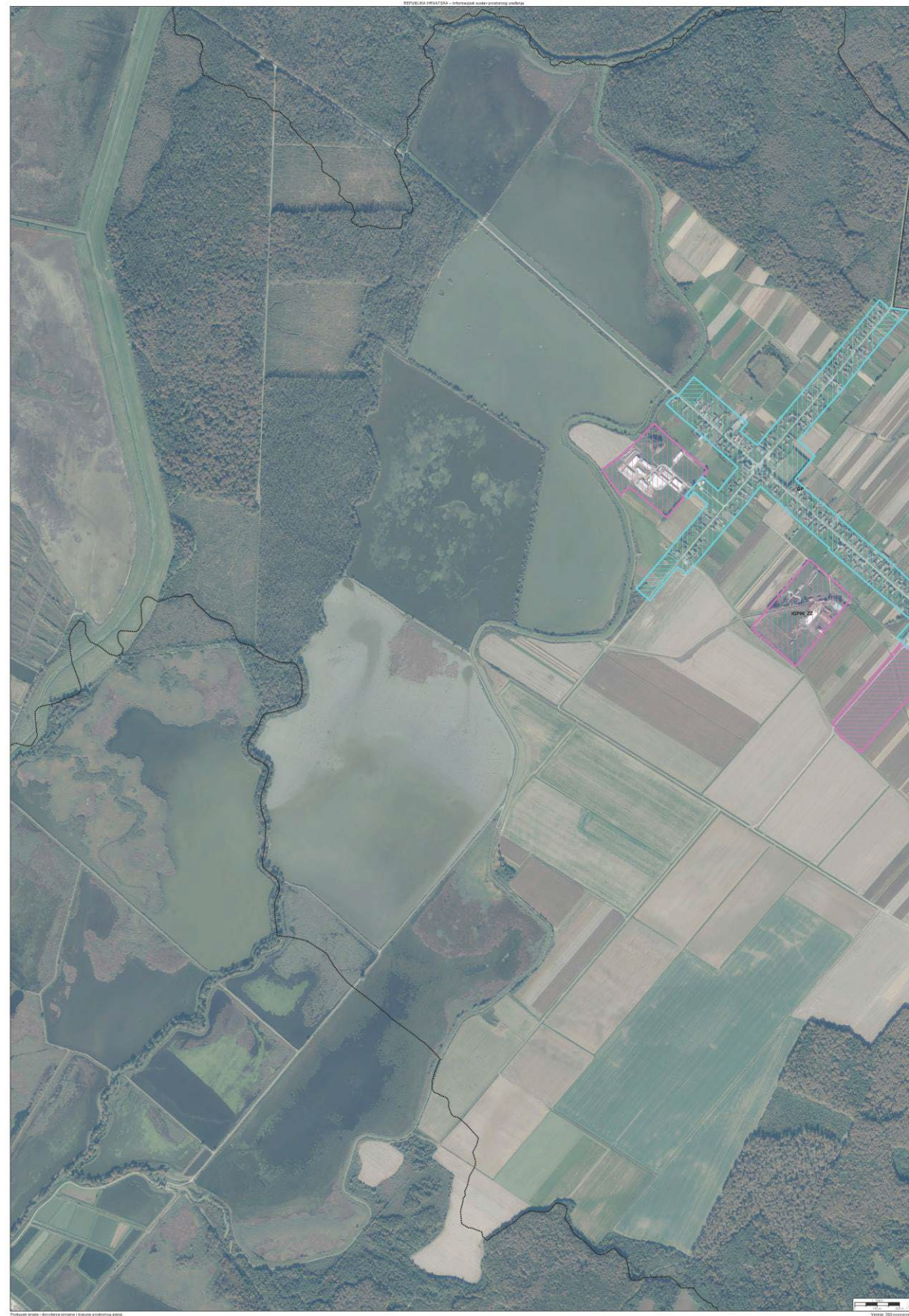

Prostorni plan uređenja Grada Garešnice  
VII. izmjene i dopune  
IV. Sažetak za javnost



Prostorni plan uređenja Grada Garešnice  
VII. izmjene i dopune  
IV. Sažetak za javnost







## TUMAČ PLANSKOG ZNAKOVLJA

[OB-1-1] Obuhvat prostornog plana

 [OB-1-1-3001] Obuhvat prostornog plana

[KN-2-1] Građevinska područja

 [KN-2-1-3201] Izdvojeno  
građevinsko područje  
izvan naselja (GPIN)

 [KN-2-1-3202] (GPIN)  
Izgrađeno

 [KN-2-1-3203] (GPIN)  
Neizgrađeno

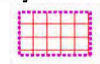
 [KN-2-1-3204] (GPIN)  
Neuređeno

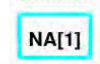
 [KN-2-1-3301]  
Građevinsko područje  
naselja (GPN)

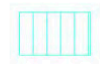
 [KN-2-1-3302] (GPN)  
Izgrađeno

 [KN-2-1-3303] (GPN)  
Neizgrađeno

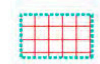
 [KN-2-1-3304] (GPN)  
Neuređeno

Prostorni plan uređenja Grada Garešnice  
VII. izmjene i dopune  
IV. Sažetak za javnost





## TUMAČ PLANSKOG ZNAKOVLJA

[OB-1-1] Obuhvat prostornog plana



[OB-1-1-3001] Obuhvat prostornog plana

[KN-3-1] Pravila provedbe zahvata



[KN-3-1-3001] (UPR) Područje pravila provedbe

[KN-3-2] Smjernice za izradu prostornih planova užih područja / Provedba s detaljnošću UPU-a



[KN-3-2-2011] (UPU[1]) Područje u obvezi izrade urbanističkog plana uređenja županijskog značaja



[KN-3-2-3021] (UPU[1]) Područje u obvezi izrade urbanističkog plana uređenja

[KN-3-3] Mjere za urbanu sanaciju ili urbanu preobrazbu

Prostorni plan uređenja Grada Garešnice  
VII. izmjene i dopune  
IV. Sažetak za javnost

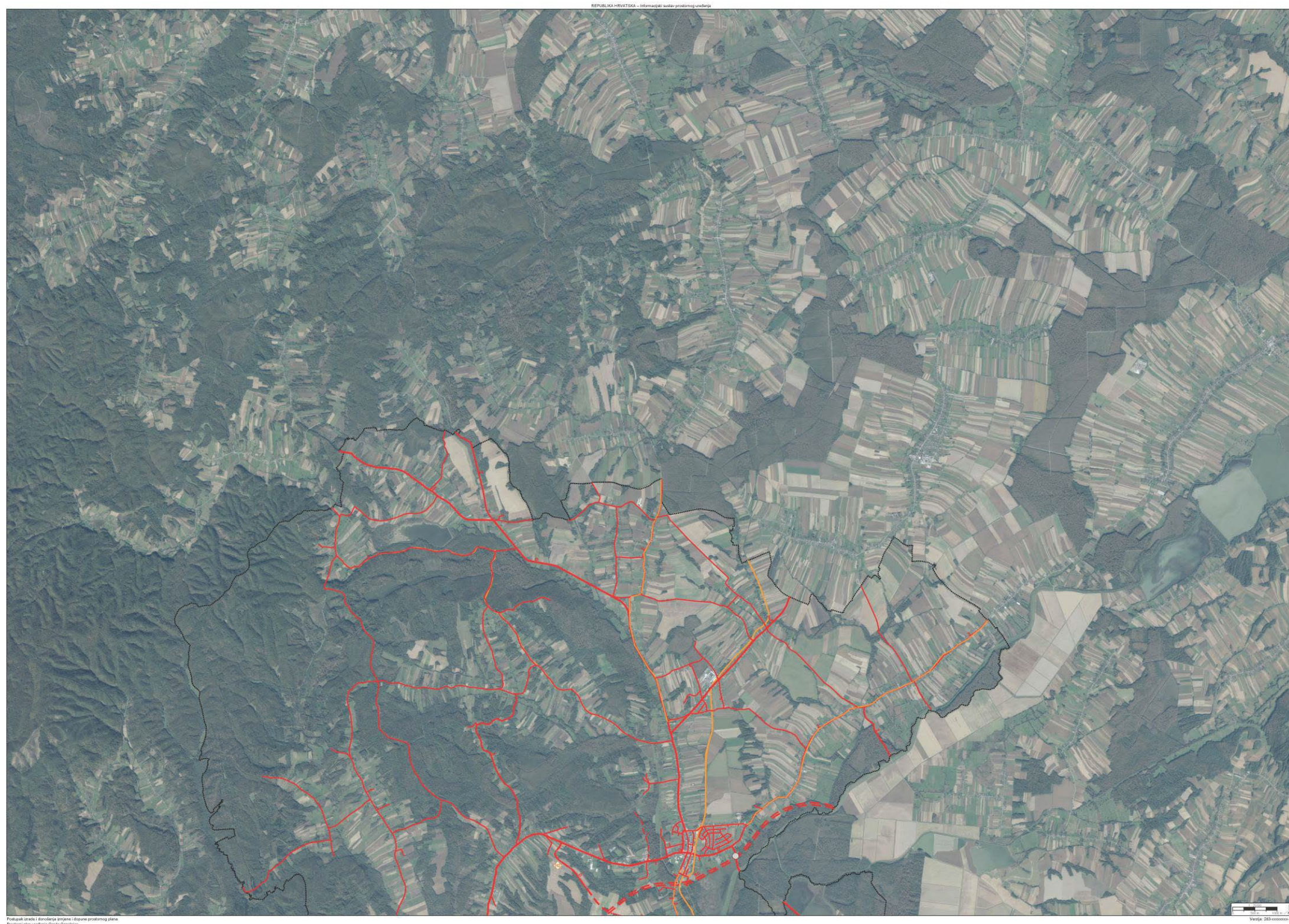

Prostorni plan uređenja Grada Garešnice  
VII. izmjene i dopune  
IV. Sažetak za javnost



Podatak o radu i izmjenama i dopunama prostornog plana  
Prostorni plan uređenja Grada Garešnice









Skala: 1:50000  
Vektor: 288 x 200 mm

## TUMAČ PLANSKOG ZNAKOVLJA

[OB-1-1] Obuhvat prostornog plana

 [OB-1-1-3001] Obuhvat prostornog plana

[IS-1-1] Cestovni promet



 [IS-1-1-1003] (D) Cesta državnog značaja	 [IS-1-1-2005] (Ž) Cesta područnog (regionalnog) značaja	 [IS-1-1-3007] (L) Cesta lokalnog značaja
 [IS-1-1-1004] (D) Cesta državnog značaja - planirano	 [IS-1-1-2006] (Ž) Cesta područnog (regionalnog) značaja - planirano	 [IS-1-1-3008] (L) Cesta lokalnog značaja - planirano
 [IS-1-1-1012] (BC) Brza cesta - planirano	 [IS-1-1-2116] Raskrižje dvije ili više razina - planirano	
 [IS-1-1-1201] Biciklistička prometnica	 [IS-1-1-2201] Biciklistička prometnica	

[IS-1-2] Željeznički promet

[IS-1-3] Pomorski promet

[IS-1-4] Promet unutarnjim vodama

[IS-1-5] Zračni promet

 [IS-1-5-2003] (A) Zračna luka područnog (regionalnog) značaja	 [IS-1-5-2006] (HD) Helidrom područnog (regionalnog) značaja - planirano
--	--

Prostorni plan uređenja Grada Garešnice  
VII. izmjene i dopune  
IV. Sažetak za javnost

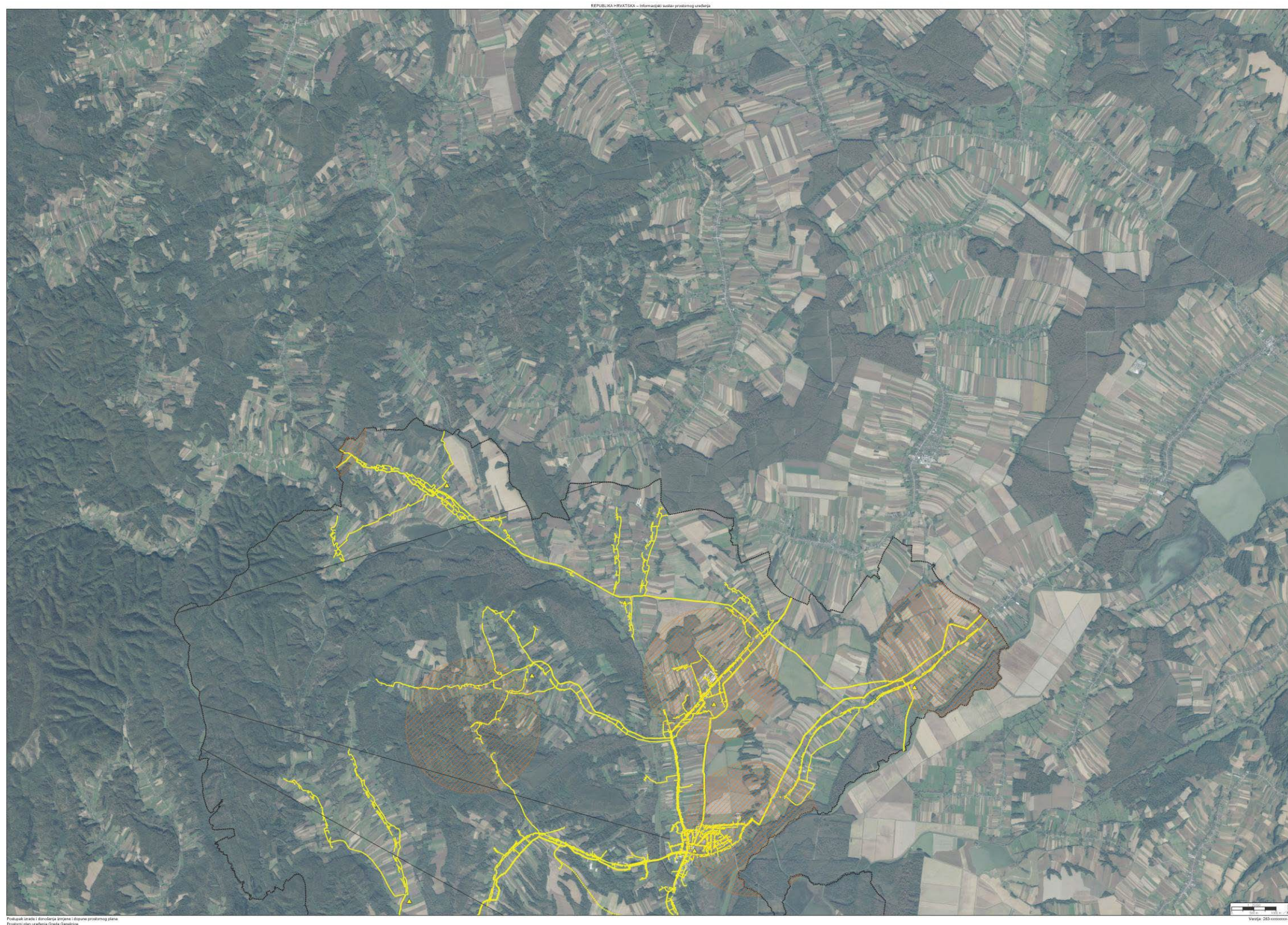

Prostorni plan uređenja Grada Garešnice  
VII. izmjene i dopune  
IV. Sažetak za javnost

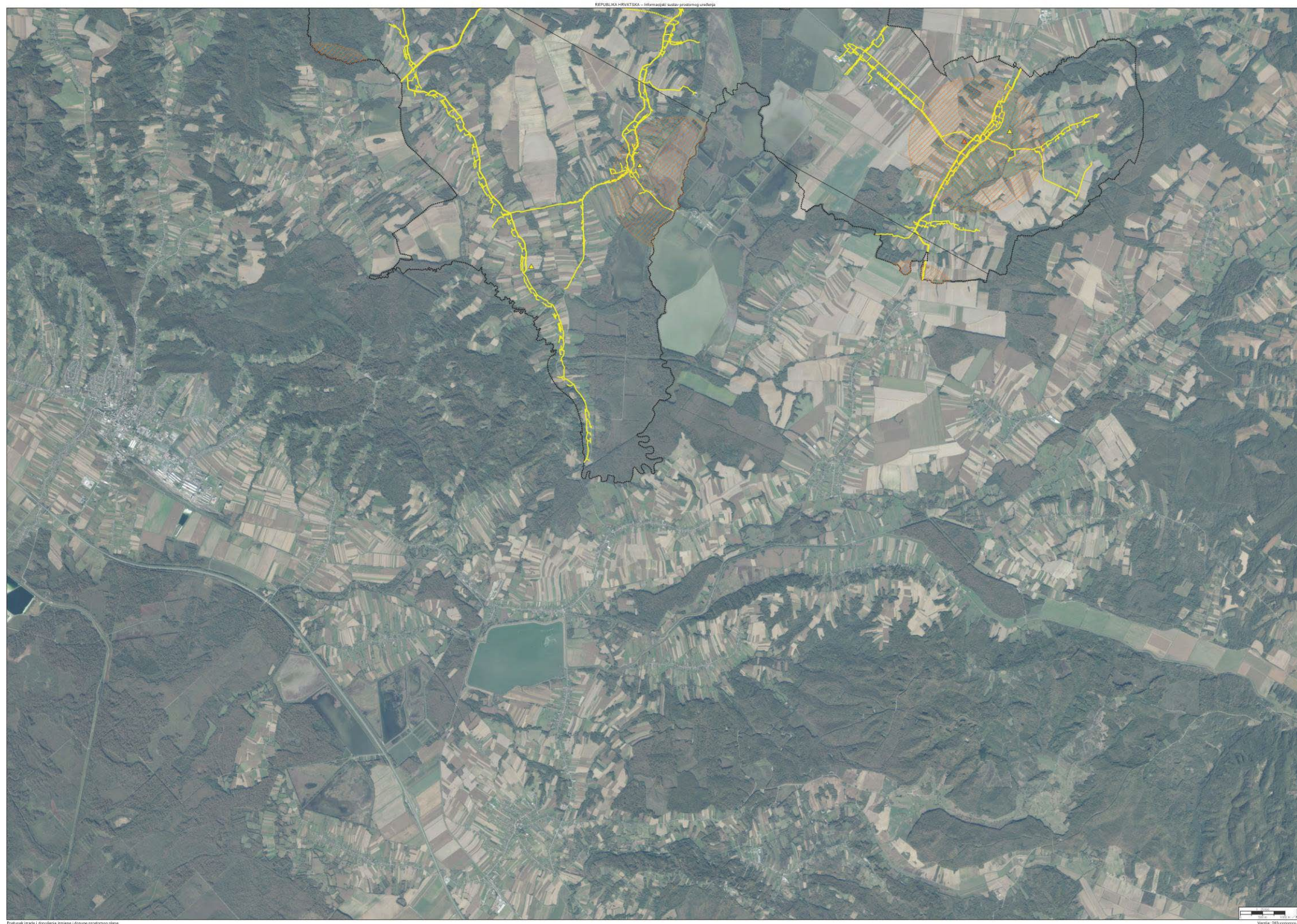









## TUMAČ PLANSKOG ZNAKOVLJA

[OB-1-1] Obuhvat prostornog plana

 [OB-1-1-3001] Obuhvat prostornog plana

[IS-2-1] Elektronička komunikacijska mreža

 [IS-2-1-1001] Međunarodni i/ili međuzupanijski elektronički komunikacijski vod s povezanom opremom		[IS-2-1-2101] Građevina/uređaj u nepokretnoj elektroničkoj komunikacijskoj mreži područnog (regionalnog) značaja	 [IS-2-1-2300] Zona elektroničke komunikacijske infrastrukture (zona smještaja odašiljača/stupa pokretne elektroničke komunikacijske mreže) - planirano
 [IS-2-1-2001] Elektronički komunikacijski vod područnog (regionalnog) značaja s povezanom opremom		[IS-2-1-2102] Građevina/uređaj u nepokretnoj elektroničkoj komunikacijskoj mreži područnog (regionalnog) značaja - planirano	 [IS-2-1-3001] Elektronički komunikacijski vod s povezanom opremom
 [IS-2-1-2002] Elektronički komunikacijski vod područnog (regionalnog) značaja s povezanom opremom - planirano		[IS-2-1-2201] Odašiljač/stup pokretne elektroničke komunikacijske mreže područnog (regionalnog) značaja	

[IS-2-2] Sustav veza, odašiljača i radara

 [IS-2-2-1001] Radijski koridori i elektronički komunikacijski vodovi pružatelja usluga zemaljske radiodifuzije od državnog značaja

Prostorni plan uređenja Grada Garešnice  
VII. izmjene i dopune  
IV. Sažetak za javnost



Prostorni plan uređenja Grada Garešnice  
VII. izmjene i dopune  
IV. Sažetak za javnost



## TUMAČ PLANSKOG ZNAKOVLJA

### [OB-1-1] Obuhvat prostornog plana



[OB-1-1-3001] Obuhvat prostornog plana

### [IS-3-1] Nafta i plin

<p> [IS-3-1-1301] Plinovod državnog značaja uključivo terminal, prihvatno-otpremna i/ili mjerno-regulacijska (redukcijska) stanica tehnološki povezana s tim cjevovodom</p>	<p> [IS-3-1-3303] Plinovod s pripadajućim građevinama i uređajima</p>	<p> [IS-3-1-3304] Plinovod s pripadajućim građevinama i uređajima - planirano</p>
---	---	---

### [IS-3-2] Elektroenergetika

<p> 400 [IS-3-2-1001] (400) Dalekovod 400 kV s pripadajućim građevinama i uređajima</p>	<p> [IS-3-2-2011] (TS) Transformatorsko i/ili rasklopno postrojenje područnog (regionalnog) značaja</p>	<p> [IS-3-2-3014] (TS) Transformatorsko i/ili rasklopno postrojenje - planirano</p>
<p> 400 [IS-3-2-1002] (400) Dalekovod 400 kV s pripadajućim građevinama i uređajima - planirano</p>	<p> [IS-3-2-2012] (TS) Transformatorsko i/ili rasklopno postrojenje područnog (regionalnog) značaja - planirano</p>	<p> [IS-3-2-3201] (E) Elektrana lokalnog značaja</p>
<p> 110 kV [IS-3-2-2001] (110 kV) Dalekovod 110 kV s pripadajućim građevinama i uređajima</p>	<p> [IS-3-2-3202] (E) Elektrana lokalnog značaja - planirano</p>	<p> [IS-3-2-3302] (OI) Elektrana na obnovljive izvore energije lokalnog značaja - planirano</p>
<p> 110 kV [IS-3-2-2002] (110 kV) Dalekovod 110 kV s pripadajućim građevinama i uređajima - planirano</p>	<p> [IS-3-2-3007] Vod srednjenaponske mreže s pripadajućim građevinama i uređajima (10(20) kV)</p>	
<p> 35 kV [IS-3-2-2003] (35 kV) Dalekovod 35 kV s pripadajućim građevinama i uređajima</p>	<p> [IS-3-2-3008] Vod srednjenaponske mreže s pripadajućim građevinama i uređajima (10(20) kV) - planirano</p>	
	<p> [IS-3-2-3013] (TS) Transformatorsko i/ili rasklopno postrojenje</p>	

Prostorni plan uređenja Grada Garešnice  
VII. izmjene i dopune  
IV. Sažetak za javnost



Prostorni plan uređenja Grada Garešnice  
VII. izmjene i dopune  
IV. Sažetak za javnost









## TUMAČ PLANSKOG ZNAKOVLJA







### [OB-1-1] Obuhvat prostornog plana

 [OB-1-1-3001] Obuhvat prostornog plana





### [IS-4-1] Vodoopskrba i drugo korištenje voda

<p> [IS-4-1-2002] Vodoopskrbni cjevovod područnog (regionalnog) značaja s pripadajućim građevinama i uređajima - planirano</p>	<p> [IS-4-1-2302] (VN) Vodna građevina za navodnjavanje i drugo zahvaćanje voda područnog (regionalnog) značaja - planirano</p>	<p> [IS-4-1-3002] Vodoopskrbni cjevovod s pripadajućim građevinama i uređajima - planirano</p>
<p> [IS-4-1-2201] (VV) Vodna građevina za javnu vodoopskrbu područnog (regionalnog) značaja</p>	<p> [IS-4-1-3001] Vodoopskrbni cjevovod s pripadajućim građevinama i uređajima</p>	<p> [IS-4-1-3201] (VV) Vodna građevina za vodoopskrbu</p>

### [IS-4-2] Otpadne i oborinske vode

<p> [IS-4-2-2001] Cjevovod za javnu odvodnju područnog (regionalnog) značaja s pripadajućim građevinama i uređajima</p>	<p> [IS-4-2-2101] (ZV) Vodna građevina za javnu odvodnju područnog (regionalnog) značaja</p>	<p> [IS-4-2-3002] Cjevovod za javnu odvodnju s pripadajućim građevinama i uređajima - planirano</p>
<p> [IS-4-2-2002] Cjevovod za javnu odvodnju područnog (regionalnog) značaja s pripadajućim građevinama i uređajima - planirano</p>	<p> [IS-4-2-3001] Cjevovod za javnu odvodnju s pripadajućim građevinama i uređajima</p>	<p> [IS-4-2-3106] (Oc) Crpna stanica - planirano</p>

### [IS-4-3] Uređenje vodotoka i voda

<p> [IS-4-3-1101] (UV) Brana s akumulacijom i/ili retencijskim prostorom državnog značaja s pripadajućim građevinama i uređajima</p>	<p> [IS-4-3-2102] (UV) Brana s akumulacijom i/ili retencijskim prostorom područnog (regionalnog) značaja s pripadajućim građevinama i uređajima - planirano</p>	<p> [IS-4-3-3201] Regulacijska i zaštitna vodna građevina s pripadajućim građevinama i uređajima</p>
<p> [IS-4-3-1201] Regulacijska i zaštitna vodna građevina državnog značaja s pripadajućim građevinama i uređajima</p>	<p> [IS-4-3-2201] Regulacijska i zaštitna vodna građevina područnog (regionalnog) značaja s pripadajućim građevinama i uređajima</p>	

### [IS-4-4] Melioracijska odvodnja

Prostorni plan uređenja Grada Garešnice  
VII. izmjene i dopune  
IV. Sažetak za javnost



Prostorni plan uređenja Grada Garešnice  
VII. izmjene i dopune  
IV. Sažetak za javnost



## TUMAČ PLANSKOG ZNAKOVLJA

[OB-1-1] Obuhvat prostornog plana



[OB-1-1-3001] Obuhvat prostornog plana

[ZP-1-1] Zaštićeni dijelovi prirode



[ZP-1-1-2001] (ZP) Zaštićeno područje prirode

[ZP-1-2] Kulturna baština



[ZP-1-2-3001] (ZK) Područje kulturnog dobra

[ZP-1-3] Krajobraz

[ZP-1-4] Ekološka mreža (Natura 2000)



[ZP-1-4-1001] Ekološka mreža (Natura 2000)

Prostorni plan uređenja Grada Garešnice  
VII. izmjene i dopune  
IV. Sažetak za javnost



Prostorni plan uređenja Grada Garešnice  
VII. izmjene i dopune  
IV. Sažetak za javnost



## TUMAČ PLANSKOG ZNAKOVLJA

[OB-1-1] Obuhvat prostornog plana

 [OB-1-1-3001] Obuhvat prostornog plana

[ZP-2-1] Tlo

 [ZP-2-1-3005] Podložnost na pojave geohazarda (vrtače, klizišta, likvefakcije)

[ZP-2-2] Vode i more

 [ZP-2-2-2003] (I.) Zone sanitarne zaštite izvorišta (I., II., III., IV.)

[ZP-2-3] Područja posebnih ograničenja

 [ZP-2-3-3002] Područje ograničenja/posebni režim/zaštitni koridor ostalih građevina

 [ZP-2-3-3005] (ZI) Područje u sustavu zelene infrastrukture

[ZP-2-4] Zrak

[ZP-3-1] Područja posebnog načina korištenja

 [ZP-3-1-1011] (Exi) Zona namijenjena istraživanju i eksploataciji ugljikovodika i geotermalnih voda za energetske svrhe

[ZP-3-2] Područja primjene posebnih mjera uređenja i zaštite